

ESTRUCTURA PROGRAMÁTICA

DEPENDENCIA: 56-INSTITUTO DE CAPACITACIÓN PARA EL TRABAJO DEL ESTADO DE TLAXCALA **TIPO DE INDICADOR:** DE GESTIÓN

PROYECTO: 209-CAPACITACIÓN PARA Y EN EL TRABAJO POR EL BIENESTAR DE LA CIUDADANÍA **DIMENSIÓN QUE ATIENDE:** EFICACIA

OBJETIVOS: 3322-CAPACITACIONES IMPARTIDAS **UNIDAD DE MEDIDA:** PORCENTAJE

INDICADOR: 3422-PORCENTAJE DE CURSOS IMPARTIDOS

MEDIO DE VERIFICACIÓN: FORMATO DE AUTORIZACIÓN DE CURSOS DIRECCIÓN DE PLANEACIÓN Y EVALUACIÓN

VARIABLE: TOTAL DE CURSOS IMPARTIDOS REALIZADOS

	ENE	FEB	MAR	ABR	MAY	JUN	JUL	AGO	SEP	OCT	NOV	DIC
PROGRAMADO	0.00	130.00	130.00	130.00	130.00	130.00	130.00	130.00	130.00	130.00	130.00	0.00
ALCANZADO	0.00	171.00	153.00	139.00	125.00	144.00	142.00	127.00	0.00	0.00	0.00	0.00
% DE AVANCE	0.00	131.54	117.69	106.92	96.15	110.77	109.23	97.69	0.00	0.00	0.00	0.00



SOP SEMS
DIRECCIÓN ADMINISTRATIVA
DEL INSTITUTO



DIRECCIÓN DE PLANEACIÓN
Y EVALUACIÓN
RESPONSABLE DEL PROYECTO

ELIZABETH FERNÁNDEZ RÓDRIGUEZ
DIRECTORA DE PLANEACIÓN Y EVALUACIÓN DEL ICATLAX

AUTORIZÓ

JUAN JAVIER POTRERO TIZAMIL
DIRECTOR GENERAL



ICATLAX.
DIRECCIÓN GENERAL
TLAXCALA, TLAX

ESTRUCTURA ADMINISTRATIVA Y PROGRAMÁTICA

DEPENDENCIA: 56. INSTITUTO DE CAPACITACIÓN PARA EL TRABAJO DEL ESTADO DE TLAXCALA

TIPO DE INDICADOR: DE GESTIÓN

PROYECTO: 209 / 5T. CAPACITACIÓN PARA Y EN EL TRABAJO POR EL BIENESTAR DE LA CIUDADANÍA

DIMENSIÓN QUE ATIENDE: EFICACIA

OBJETIVO: 3322. CAPACITACIONES IMPARTIDAS

FRECUENCIA DEL INDICADOR: OTRO PERIODO

INDICADOR: 3422. PORCENTAJE DE CURSOS IMPARTIDOS

UNIDAD DE MEDIDA: PORCENTAJE

MÉTODO DE CÁLCULO

(TOTAL DE CURSOS IMPARTIDOS REALIZADOS/TOTAL DE CURSOS IMPARTIDOS PROGRAMADOS)*100

ESTRUCTURA DEL INDICADOR

TIPO	ELEMENTO	DESCRIPCIÓN	VALOR	UNIDAD DE MEDIDA
VARIABLE	TCIR	TOTAL DE CURSOS IMPARTIDOS REALIZADOS	0.00	CURSO
CONSTANTE	TCIP	TOTAL DE CURSOS IMPARTIDOS PROGRAMADOS	1,300.00	CURSO

	ENE	FEB	MAR	ABR	MAY	JUN	JUL	AGO	SEP	OCT	NOV	DIC
PROGRAMADO	0.00	10.00	10.00	10.00	10.00	10.00	10.00	10.00	10.00	10.00	10.00	0.00
EVALUADO	0.00	13.15	11.77	10.69	9.62	11.08	10.92	9.77	0.00	0.00	0.00	0.00

ESTRUCTURA ADMINISTRATIVA Y PROGRAMÁTICA

DEPENDENCIA: 56. INSTITUTO DE CAPACITACIÓN PARA EL TRABAJO DEL ESTADO DE TLAXCALA

TIPO DE INDICADOR: DE GESTIÓN

PROYECTO: 209 / ST. CAPACITACIÓN PARA Y EN EL TRABAJO POR EL BIENESTAR DE LA CIUDADANÍA

DIMENSIÓN QUE ATIENDE: EFICACIA

COMPORTAMIENTO DEL INDICADOR

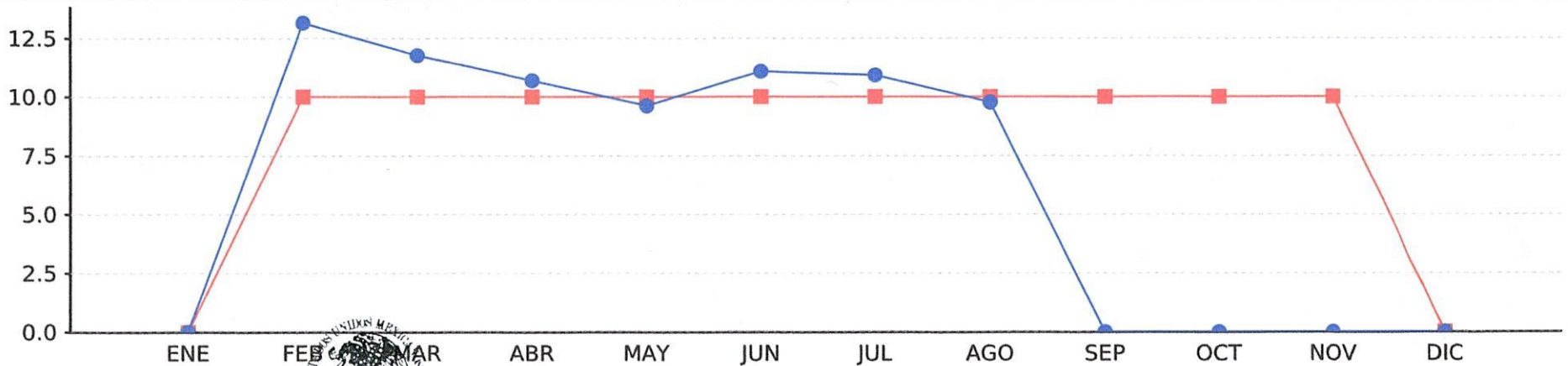

SEP SEMIS
DIRECCIÓN ADMINISTRATIVA
DEL INSTITUTO
DE CAPACITACIÓN
PARA EL TRABAJO
DEL ESTADO DE TLAXCALA



ELABORÓ BEATRIZ ANDREA RAMÍREZ PAYÁN DIRECTORA ADMINISTRATIVA	RESPONSABLE DEL PROYECTO Y EVALUACIÓN ELIZABETH FERNÁNDEZ RODRÍGUEZ DIRECTORA DE PLANEACIÓN Y EVALUACIÓN DEL ICATLAX	AUTORIZÓ JUAN JAVIER POTRERO TIZAMITL DIRECTOR GENERAL
--	---	---



DGCFT USET
ICATLAX
DIRECCIÓN GENERAL
TLAXCALA, TLAX
Página 2 de 2