

**ESTRUCTURA PROGRAMÁTICA**

**DEPENDENCIA:** 56-INSTITUTO DE CAPACITACIÓN PARA EL TRABAJO DEL ESTADO DE TLAXCALA **TIPO DE INDICADOR:** DE GESTIÓN

**PROYECTO:** 209-CAPACITACIÓN PARA Y EN EL TRABAJO POR EL BIENESTAR DE LA CIUDADANÍA **DIMENSIÓN QUE ATIENDE:** EFICACIA

**OBJETIVOS:** 3325-REALIZACIÓN DE CURSOS DE CAPACITACIÓN ACELERADA ESPECÍFICA (CAE), EDUCACIÓN BASADA EN COMPETENCIAS (EBC), RECONOCIMIENTO OFICIAL DE LA COMPETENCIA OCUPACIONAL (ROCO), EDUCACIÓN DE COMPETENCIAS INTEGRALES (ECI), EXTENSIÓN DE CALIDAD PARA Y EN EL TRABAJO, Y CRITERIOS DE COMPETENCIA OCUPACIONAL EN BENEFICIO DE LAS Y LOS CAPACITANDOS **UNIDAD DE MEDIDA:** PORCENTAJE

**INDICADOR:** 3424-PORCENTAJE DE CURSOS DE CAPACITACIÓN IMPARTIDOS

**MEDIO DE VERIFICACIÓN:** FORMATOS RIACD-02,RIACED-02 Y RIACRD-02, DIRECCIÓN TÉCNICO ACADÉMICA

**VARIABLE:** TOTAL DE CURSOS DE CAPACITACIÓN REALIZADOS

|                    | ENE  | FEB    | MAR    | ABR    | MAY    | JUN    | JUL    | AGO    | SEP    | OCT    | NOV    | DIC  |
|--------------------|------|--------|--------|--------|--------|--------|--------|--------|--------|--------|--------|------|
| <b>PROGRAMADO</b>  | 0.00 | 130.00 | 130.00 | 130.00 | 130.00 | 130.00 | 130.00 | 130.00 | 130.00 | 130.00 | 130.00 | 0.00 |
| <b>ALCANZADO</b>   | 0.00 | 171.00 | 153.00 | 139.00 | 125.00 | 144.00 | 142.00 | 127.00 | 0.00   | 0.00   | 0.00   | 0.00 |
| <b>% DE AVANCE</b> | 0.00 | 131.54 | 117.69 | 106.92 | 96.15  | 110.77 | 109.23 | 97.69  | 0.00   | 0.00   | 0.00   | 0.00 |



**SEP SEHS**  
DIRECCIÓN ADMINISTRATIVA  
DEL INSTITUTO  
DE CAPACITACIÓN  
PARA EL TRABAJO  
DEL ESTADO DE TLAXCALA

**ESTADOS UNIDOS MEXICANOS**  
DIRECCIÓN DE PLANEACIÓN  
RESPONSABLE DEL PROYECTO  
ICATLAX

**ELIZABETH FERNÁNDEZ RODRÍGUEZ**  
DIRECTORA DE PLANEACIÓN Y EVALUACIÓN DEL ICATLAX

**AUTORIZO**  
DGCET USEI  
**JUAN JAVIER POTRERO TIZAMITL**  
DIRECTOR GENERAL DIRECCIÓN GENERAL  
TLAXCALA, TLAX



**FICHA DE AVANCE DE INDICADOR**
**ESTRUCTURA ADMINISTRATIVA Y PROGRAMÁTICA**
**DEPENDENCIA:** 56. INSTITUTO DE CAPACITACIÓN PARA EL TRABAJO DEL ESTADO DE TLAXCALA

**TIPO DE INDICADOR:** DE GESTIÓN

**PROYECTO:** 209 / 5T. CAPACITACIÓN PARA Y EN EL TRABAJO POR EL BIENESTAR DE LA CIUDADANÍA

**DIMENSIÓN QUE ATIENDE:** EFICACIA

**OBJETIVO:** 3325. REALIZACIÓN DE CURSOS DE CAPACITACIÓN ACELERADA ESPECÍFICA (CAE), EDUCACIÓN BASADA EN COMPETENCIAS (EBC), RECONOCIMIENTO OFICIAL DE LA COMPETENCIA OCUPACIONAL (ROCO), EDUCACIÓN DE COMPETENCIAS INTEGRALES (ECI), EXTENSIÓN DE CALIDAD PARA Y EN EL TRABAJO, Y CRITERIOS DE COMPETENCIA OCUPACIONAL EN BENEFICIO DE LAS Y LOS CAPACITANDOS

**FRECUENCIA DEL INDICADOR:** OTRO PERIODO

**INDICADOR:** 3424. PORCENTAJE DE CURSOS DE CAPACITACIÓN IMPARTIDOS

**UNIDAD DE MEDIDA:** PORCENTAJE

**MÉTODO DE CÁLCULO**

(TOTAL DE CURSOS DE CAPACITACIÓN REALIZADOS/TOTAL DE CURSOS DE CAPACITACIÓN PROGRAMADOS)\*100

**ESTRUCTURA DEL INDICADOR**

| TIPO      | ELEMENTO | DESCRIPCIÓN                                 | VALOR    | UNIDAD DE MEDIDA |
|-----------|----------|---|----------|------------------|
| VARIABLE  | TCCR     | TOTAL DE CURSOS DE CAPACITACIÓN REALIZADOS  | 0.00     | CURSO            |
| CONSTANTE | TCCP     | TOTAL DE CURSOS DE CAPACITACIÓN PROGRAMADOS | 1,300.00 | CURSO            |

|                   | ENE  | FEB   | MAR   | ABR   | MAY   | JUN   | JUL   | AGO   | SEP   | OCT   | NOV   | DIC  |
|-------------------|------|-------|-------|-------|-------|-------|-------|-------|-------|-------|-------|------|
| <b>PROGRAMADO</b> | 0.00 | 10.00 | 10.00 | 10.00 | 10.00 | 10.00 | 10.00 | 10.00 | 10.00 | 10.00 | 10.00 | 0.00 |
| <b>EVALUADO</b>   | 0.00 | 13.15 | 11.77 | 10.69 | 9.62  | 11.08 | 10.92 | 9.77  | 0.00  | 0.00  | 0.00  | 0.00 |

**ESTRUCTURA ADMINISTRATIVA Y PROGRAMÁTICA**

**DEPENDENCIA:** 56. INSTITUTO DE CAPACITACIÓN PARA EL TRABAJO DEL ESTADO DE TLAXCALA

**TIPO DE INDICADOR:** DE GESTIÓN

**PROYECTO:** 209 / ST. CAPACITACIÓN PARA Y EN EL TRABAJO POR EL BIENESTAR DE LA CIUDADANÍA

**DIMENSIÓN QUE ATIENDE:** EFICACIA

**COMPORTAMIENTO DEL INDICADOR**

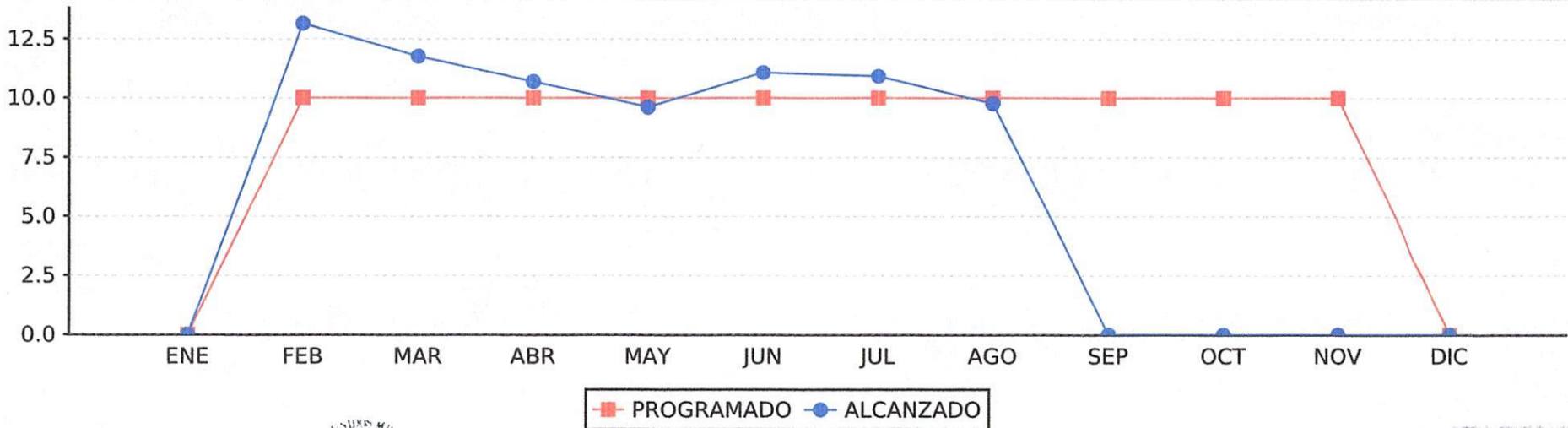

**SEP** **SOHIS**

**DIRECCIÓN ADMINISTRATIVA**

**BEATRIZ ANDREA RAMÍREZ PAYÁN**  
**DIRECTORA ADMINISTRATIVA**

**DEL INSTITUTO DE CAPACITACIÓN PARA EL TRABAJO DEL ESTADO DE TLAXCALA**



**RESPONSABLE DEL PROYECTO**  
**DIRECCIÓN DE PLANEACIÓN**

**ELIZABETH FERNÁNDEZ RÓDRIGUEZ**  
**DIRECTORA DE PLANEACIÓN Y EVALUACIÓN DEL ICATLAX**

**AUTORIZÓ**

**JUAN JAVIER POTRERO TIZAMITL**  
**DIRECTOR GENERAL**



**DGCFT - USET**  
**ICATLAX**  
**DIRECCIÓN GENERAL**  
**TLAXCALA, TLAX**