

ESTRUCTURA PROGRAMÁTICA

DEPENDENCIA: 56-INSTITUTO DE CAPACITACIÓN PARA EL TRABAJO DEL ESTADO DE TLAXCALA **TIPO DE INDICADOR:** DE GESTIÓN

PROYECTO: 212-CAPACITACIÓN PARA Y EN EL TRABAJO POR EL BIENESTAR DE LOS GRUPOS VULNERABLES **DIMENSIÓN QUE ATIENDE:** EFICIENCIA

OBJETIVOS: 3356-CURSOS DE CAPACITACIÓN ACELERADA ESPECÍFICA (CAE), EDUCACIÓN BASADA EN COMPETENCIAS (EBC), RECONOCIMIENTO OFICIAL DE LA COMPETENCIA OCUPACIONAL (ROCO), EDUCACIÓN DE COMPETENCIAS INTEGRALES (ECI), EXTENSIÓN DE CALIDAD PARA Y EN EL TRABAJO, Y CRITERIOS DE COMPETENCIA OCUPACIONAL EN BENEFICIO DE LAS Y LOS CAPACITANDOS AC-172 **UNIDAD DE MEDIDA:** PORCENTAJE

INDICADOR: 3495-PORCENTAJE DE CURSOS DE CAPACITACIÓN IMPARTIDOS A PERSONAS MAYORES DE 15 AÑOS

MEDIO DE VERIFICACIÓN: SOLICITUD DE CURSOS AUTORIZADOS POR DTA Y DPYE, FORMATOS RIACD-02,RIACED-02 Y RIACRD-02, (REGISTRO DE INSCRIPCIÓN, ACREDITACIÓN Y CERTIFICACIÓN)

VARIABLE: TOTAL DE CURSOS DE CAPACITACIÓN A PERSONAS MAYORES DE 15 AÑOS REALIZADOS

	ENE	FEB	MAR	ABR	MAY	JUN	JUL	AGO	SEP	OCT	NOV	DIC
PROGRAMADO	0.00	120.00	120.00	120.00	120.00	120.00	120.00	120.00	120.00	120.00	120.00	0.00
ALCANZADO	0.00	161.00	144.00	130.00	115.00	133.00	134.00	123.00	0.00	0.00	0.00	0.00
% DE AVANCE	0.00	134.17	120.00	108.33	95.83	110.83	111.67	102.50	0.00	0.00	0.00	0.00



SEP SEMIS



ELABORÓ	DIRECCIÓN DE PLANEACIÓN Y EVALUACIÓN	AUTORIZÓ
DIRECCIÓN ADMINISTRATIVA DEL INSTITUTO DE CAPACITACIÓN PARA EL TRABAJO DEL ESTADO DE TLAXCALA BEATRIZ ANDREA RAMÍREZ PAYÁN DIRECTORA ADMINISTRATIVA	ELIZABETH FERNÁNDEZ RODRÍGUEZ DIRECTORA DE PLANEACIÓN Y EVALUACIÓN DEL ICATLAX	JUAN JAVIER POTRERO TIZAMITL DIRECTOR GENERAL

FICHA DE AVANCE DE INDICADOR
ESTRUCTURA ADMINISTRATIVA Y PROGRAMÁTICA

DEPENDENCIA:	56. INSTITUTO DE CAPACITACIÓN PARA EL TRABAJO DEL ESTADO DE TLAXCALA	TIPO DE INDICADOR:	DE GESTIÓN
PROYECTO:	212 / 5W. CAPACITACIÓN PARA Y EN EL TRABAJO POR EL BIENESTAR DE LOS GRUPOS VULNERABLES	DIMENSIÓN QUE ATIENDE:	EFICIENCIA
OBJETIVO:	3356. CURSOS DE CAPACITACIÓN ACELERADA ESPECÍFICA (CAE), EDUCACIÓN BASADA EN COMPETENCIAS (EBC), RECONOCIMIENTO OFICIAL DE LA COMPETENCIA OCUPACIONAL (ROCO), EDUCACIÓN DE COMPETENCIAS INTEGRALES (ECI), EXTENSIÓN DE CALIDAD PARA Y EN EL TRABAJO, Y CRITERIOS DE COMPETENCIA OCUPACIONAL EN BENEFICIO DE LAS Y LOS CAPACITANDOS AC-172	FRECUENCIA DEL INDICADOR:	OTRO PERIODO
INDICADOR:	3495. PORCENTAJE DE CURSOS DE CAPACITACIÓN IMPARTIDOS A PERSONAS MAYORES DE 15 AÑOS	UNIDAD DE MEDIDA:	PORCENTAJE

MÉTODO DE CÁLCULO

(TOTAL DE CURSOS DE CAPACITACIÓN A PERSONAS MAYORES DE 15 AÑOS REALIZADOS/TOTAL DE CURSOS DE CAPACITACIÓN A PERSONAS MAYORES DE 15 AÑOS PROGRAMADOS)*100

ESTRUCTURA DEL INDICADOR

TIPO	ELEMENTO	DESCRIPCIÓN	VALOR	UNIDAD DE MEDIDA
VARIABLE	TCCRMAC	TOTAL DE CURSOS DE CAPACITACIÓN A PERSONAS MAYORES DE 15 AÑOS REALIZADOS	0.00	CURSO
CONSTANTE	TCCPMAC	TOTAL DE CURSOS DE CAPACITACIÓN A PERSONAS MAYORES DE 15 AÑOS PROGRAMADOS	1,200.00	PERSONA

	ENE	FEB	MAR	ABR	MAY	JUN	JUL	AGO	SEP	OCT	NOV	DIC
PROGRAMADO	0.00	10.00	10.00	10.00	10.00	10.00	10.00	10.00	10.00	10.00	10.00	0.00
EVALUADO	0.00	13.42	12.00	10.83	9.58	11.08	11.17	10.25	0.00	0.00	0.00	0.00

FICHA DE AVANCE DE INDICADOR

ESTRUCTURA ADMINISTRATIVA Y PROGRAMÁTICA

DEPENDENCIA: 56. INSTITUTO DE CAPACITACIÓN PARA EL TRABAJO DEL ESTADO DE TLAXCALA

TIPO DE INDICADOR: DE GESTIÓN

PROYECTO: 212 / 5W. CAPACITACIÓN PARA Y EN EL TRABAJO POR EL BIENESTAR DE LOS GRUPOS VULNERABLES

DIMENSIÓN QUE ATIENDE: EFICIENCIA

COMPORTAMIENTO DEL INDICADOR

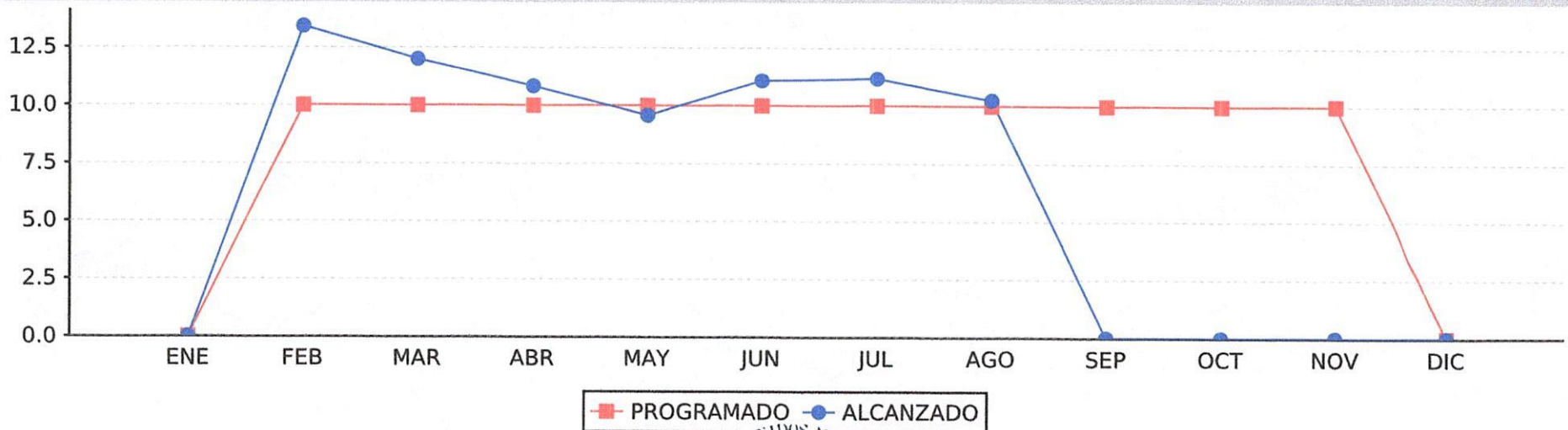

<p>ELABORÓ DIRECCIÓN ADMINISTRATIVA</p>	<p>RESPONSABLE DEL PROYECTO Y EVALUACIÓN</p>	<p>AUTORIZÓ</p>
<p>BEATRIZ ANDREA RAMÍREZ RAYÁN DIRECTORA ADMINISTRATIVA</p>	<p>ELIZABETH FERNÁNDEZ RODRÍGUEZ DIRECTORA DE PLANEACIÓN Y EVALUACIÓN DEL ICATLAX</p>	<p>JUAN JAVIER POTRERO TIZAMTL DIRECTOR GENERAL</p>

SECRETARÍA DE FINANZAS
INSTITUTO DE CAPACITACIÓN
PARA EL TRABAJO
DEL ESTADO DE TLAXCALA

JGCFT USET
ICATLAX.
DIRECCIÓN GENERAL
TLAXCALA, TLAX