

NÚMEROS GENERADORES

CONTRATISTA:	CARLOS ALBERTO HERNÁNDEZ JIMÉNEZ	UBICACIÓN:	CUADRA DE SAN PABLO DEL MONTE, MUNICIPIO DE SAN PABLO DEL MONTE, TLAXCALA	ESTIMACIÓN
OBRA:	REHABILITACIÓN DE INMUEBLE PARA LA REUBICACIÓN DE LA UNIDAD DE CAPACITACIÓN DEL ICATLAX DE SAN PABLO DEL MONTE (PRIMERA ETAPA)	PERIODO DEL CONTRATO:	17 DE OCTUBRE DEL 2024 AL 15 DE DICIEMBRE DEL 2024	1 (UNO)
		PERIODO DE DIFERIMIENTO:	07 DE NOVIEMBRE DEL 2024 AL 05 DE ENERO DEL 2025	
	CONTRATO:	PERIODO DE ESTIMACIÓN:	07 DE NOVIEMBRE DEL 2024 AL 06 DE DICIEMBRE DEL 2024	CONVENIO DE DIFERIMIENTO:
	SIINFRA/103/24			SIINFRA/103/A/24

CLAVE	CONCEPTO	LOCALIZACIÓN			LARGO	ANCHO	ALTO	PZAS	UNIDAD	TOTAL
		EJE	TRAMO	EDIFICIO						
3	SUMINISTRO Y COLOCACIÓN DE PISO DE LOSETA ANTIDERRAPANTE DE 33X33 MARCA PORCELANITE O DE CARACTERÍSTICAS SIMILARES PARA BAÑOS Y AUDITORIO, ASENTADA CON CEMENTO ARENA EN PROPORCIÓN 1:3, JUNTAS A HUESO, INCLUYE: CORTES, DESPERDICIOS, JUNTEADO CON CEMENTO BLANCO, MATERIALES, MANO DE OBRA Y HERRAMIENTA, TRABAJO TERMINADO.		ALA 1							
		B-H	1-4	ÁREA BAÑOS	24.91	13.67		1.00		340.52
		D-E	1-2		4.50	3.67		-1.00		-16.52
		D	3-4	MUROS	3.72	0.15		-1.00		-0.56
		E-G	1-4		1.72	0.15		-3.00		-0.77
		G-H	1-4		1.83	0.15		-2.00		-0.55
		B-H	1-4	COLUMNAS	0.36	0.22		-2.00		-0.16
		B-H	1-4		0.55	0.22		-6.00		-0.73
		B-H	1-4		0.36	0.45		-3.00		-0.49
		F	2-4	MURO DIAFRAGMA	0.37	0.36		-2.00		-0.27
		F	2-4		0.97	0.18		-2.00		-0.35
		F	2-4		0.36	0.45		-1.00		-0.16
		G	2-4		0.37	0.36		-2.00		-0.27
		G	2-4	MURO DIAFRAGMA	0.97	0.18		-2.00		-0.35
		G	2-4		0.36	0.45		-1.00		-0.16
		BALCÓN ALA 1								
		A-B	1-4		3.40	13.67		1.00		46.48
		A-B	1-4	MURO	0.77	0.15		-6.00		-0.69
		A-B	1-4	COLUMNAS	0.77	0.33		-2.00		-0.51
		ALA 2								
		I-O	1-4		24.91	13.67		1.00		340.52
		N-O	1-2		0.98	2.22		1.00		2.18
		L-M	1-2	ÁREA BAÑOS	4.42	4.86		-1.00		-21.48
		L	3-4		3.68	0.15		-1.00		-0.55
		E-G	1-4	MUROS	1.75	0.15		-4.00		-1.05
SUBTOTAL 1								M2	684.08	

Elaboró

Revisó

ARQ. MARISOL ROMERO VÁZQUEZ
Superintendente de Obra

ING. MARTÍN ROSALES
Residente de Obra

CROQUIS

CONTRATISTA:	CARLOS ALBERTO HERNÁNDEZ JIMÉNEZ	UBICACIÓN:	CIUDAD DE SAN PABLO DEL MONTE, MUNICIPIO DE SAN PABLO DEL MONTE, TLAXCALA	ESTIMACIÓN
OBRA:	REHABILITACIÓN DE INMUEBLE PARA LA REUBICACIÓN DE LA UNIDAD DE CAPACITACIÓN DEL ICATLAX DE SAN PABLO DEL MONTE (PRIMERA ETAPA)	PERIODO DEL CONTRATO:	17 DE OCTUBRE DEL 2024 AL 15 DE DICIEMBRE DEL 2024	1 (UNO)
		PERIODO DE DIFERIMIENTO:	07 DE NOVIEMBRE DEL 2024 AL 05 DE ENERO DEL 2025	
		PERIODO DE ESTIMACIÓN:	07 DE NOVIEMBRE DEL 2024 AL 06 DE DICIEMBRE DEL 2024	CONVENIO DE DIFERIMIENTO: SI/INFRA/103/A/24

CLAVE	CONCEPTO
-------	----------

3 SUMINISTRO Y COLOCACIÓN DE PISO DE LOSETA ANTIDERRAPANTE DE 33X33 MARCA PORCELANITE O DE CARACTERÍSTICAS SIMILARES PARA BAÑOS Y AUDITORIO, ASENTADA CON CEMENTO ARENA EN PROPORCIÓN 1:3. JUNTAS A HUESO, INCLUYE: CORTES, DESPERDICIOS, JUNTEADO CON CEMENTO BLANCO, MATERIALES, MANO DE OBRA Y HERRAMIENTA. TRABAJO TERMINADO.

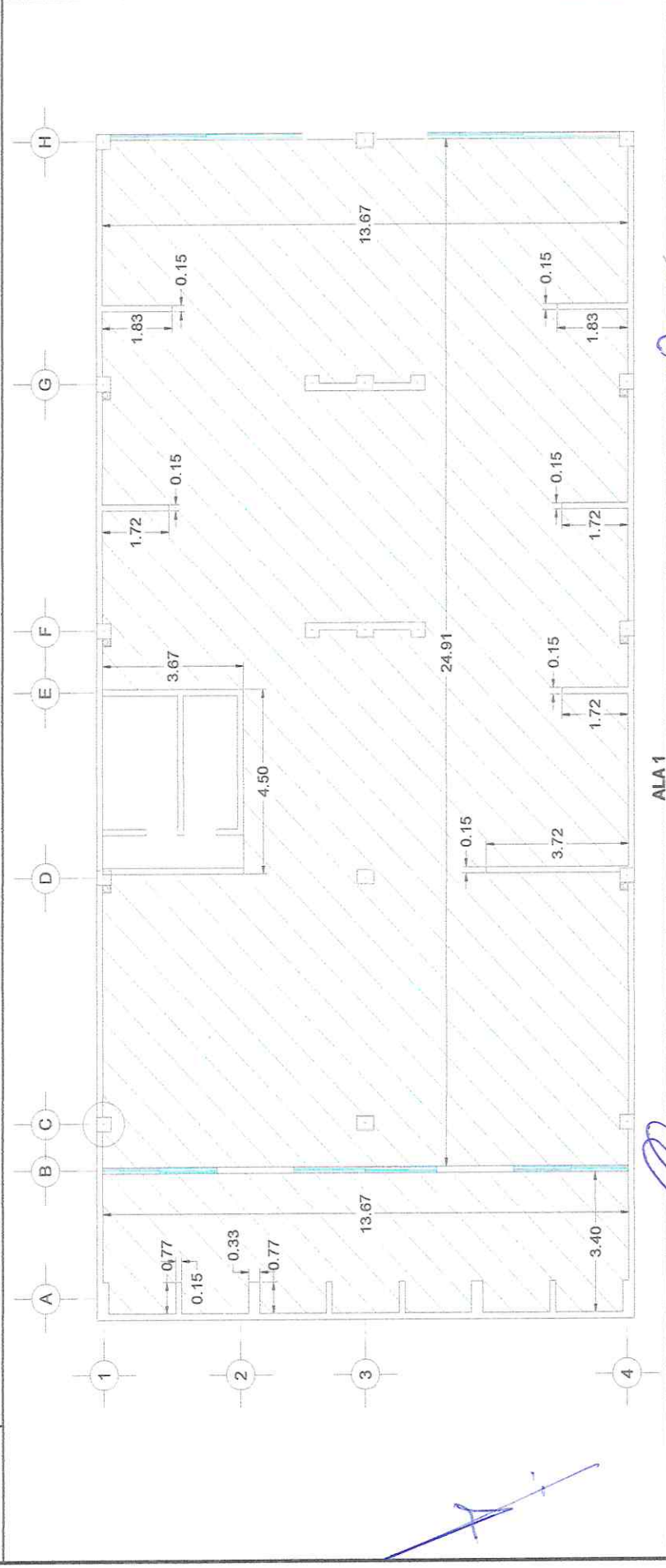

Elaboró: *[Signature]*
 Revisó: *[Signature]*
 ARQ. MARISOL ROMERO VÁZQUEZ
 Superintendente de Obra
 ING. MARTÍN ROSALES
 Residente de Obra

CROQUIS

CONTRATISTA:	CARLOS ALBERTO HERNÁNDEZ JIMÉNEZ	UBICACIÓN:	CIUDAD DE SAN PABLO DEL MONTE, MUNICIPIO DE SAN PABLO DEL MONTE, TLAXCALA	ESTIMACIÓN
OBRA:	REHABILITACIÓN DE INMUEBLE PARA LA REUBICACIÓN DE LA UNIDAD DE CAPACITACIÓN DEL ICATLAX DE SAN PABLO DEL MONTE (PRIMERA ETAPA)	PERIODO DEL CONTRATO:	17 DE OCTUBRE DEL 2024 AL 15 DE DICIEMBRE DEL 2024	1 (JUNO)
		PERIODO DE DIFERIMIENTO:	07 DE NOVIEMBRE DEL 2024 AL 06 DE ENERO DEL 2025	
	CONTRATO:	PERIODO DE ESTIMACIÓN:	07 DE NOVIEMBRE DEL 2024 AL 06 DE DICIEMBRE DEL 2024	CONVENIO DE DIFERIMIENTO:
	SIINFRA/103/24			SIINFRA/103/A/24

CLAVE	CONCEPTO
-------	----------

3 SUMINISTRO Y COLOCACIÓN DE PISO DE LOSETA ANTIDERRAPANTE DE 33X33 MARCA PORCELANITE O DE CARACTERISTICAS SIMILARES PARA BAÑOS Y AUDITORIO, ASENTADA CON CEMENTO ARENA EN PROPORCIÓN 1:3, JUNTAS A HUESO, INCLUYE: CORTES, DESPERDICIOS, JUNTEADO CON CEMENTO BLANCO, MATERIALES, MANO DE OBRA Y HERRAMIENTA. TRABAJO TERMINADO.

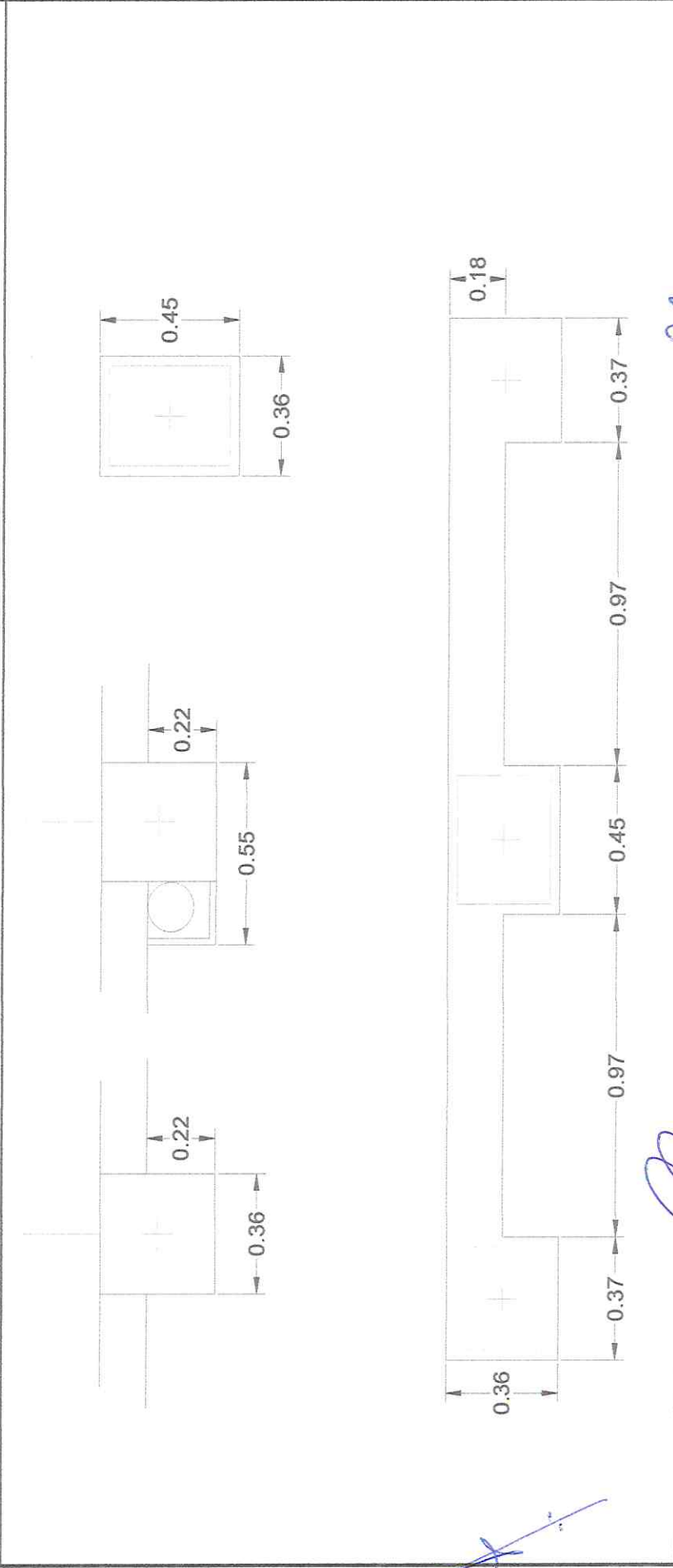

Elaboró

[Signature]

ARG. MARISOL ROMERO VÁZQUEZ
Superintendente de Obra

Revisó

[Signature]

ING. MARTÍN ROSALES
Residente de Obra

CROQUIS

CONTRATISTA:	CARLOS ALBERTO HERNÁNDEZ JIMÉNEZ	UBICACIÓN:	CIUDAD DE SAN PABLO DEL MONTE, MUNICIPIO DE SAN PABLO DEL MONTE, TLAXCALA	ESTIMACIÓN
OBRA:	REHABILITACIÓN DE INMUEBLE PARA LA REUBICACIÓN DE LA UNIDAD DE CAPACITACIÓN DEL ICATLAX DE SAN PABLO DEL MONTE (PRIMERA ETAPA)	PERIODO DEL CONTRATO:	17 DE OCTUBRE DEL 2024 AL 15 DE DICIEMBRE DEL 2024	1 (JUNO)
		PERIODO DE DIFERIMIENTO:	07 DE NOVIEMBRE DEL 2024 AL 06 DE ENERO DEL 2025	
	CONTRATO:	PERIODO DE ESTIMACIÓN:	07 DE NOVIEMBRE DEL 2024 AL 06 DE DICIEMBRE DEL 2024	CONVENIO DE DIFERIMIENTO:
	SI/INFRA/103/24			SI/INFRA/103/A/24

CLAVE	CONCEPTO
-------	----------

3 SUMINISTRO Y COLOCACIÓN DE PISO DE LOSETA ANTIDERRAPANTE DE 33X33 MARCA PORCELANITE O DE CARACTERÍSTICAS SIMILARES PARA BAÑOS Y AUDITORIO, ASENTADA CON CEMENTO ARENA EN PROPORCIÓN 1:3, JUNTAS A HUESO, INCLUYE: CORTES, DESPERDICIOS, JUNTEADO CON CEMENTO BLANCO, MATERIALES, MANO DE OBRA Y HERRAMIENTA. TRABAJO TERMINADO.

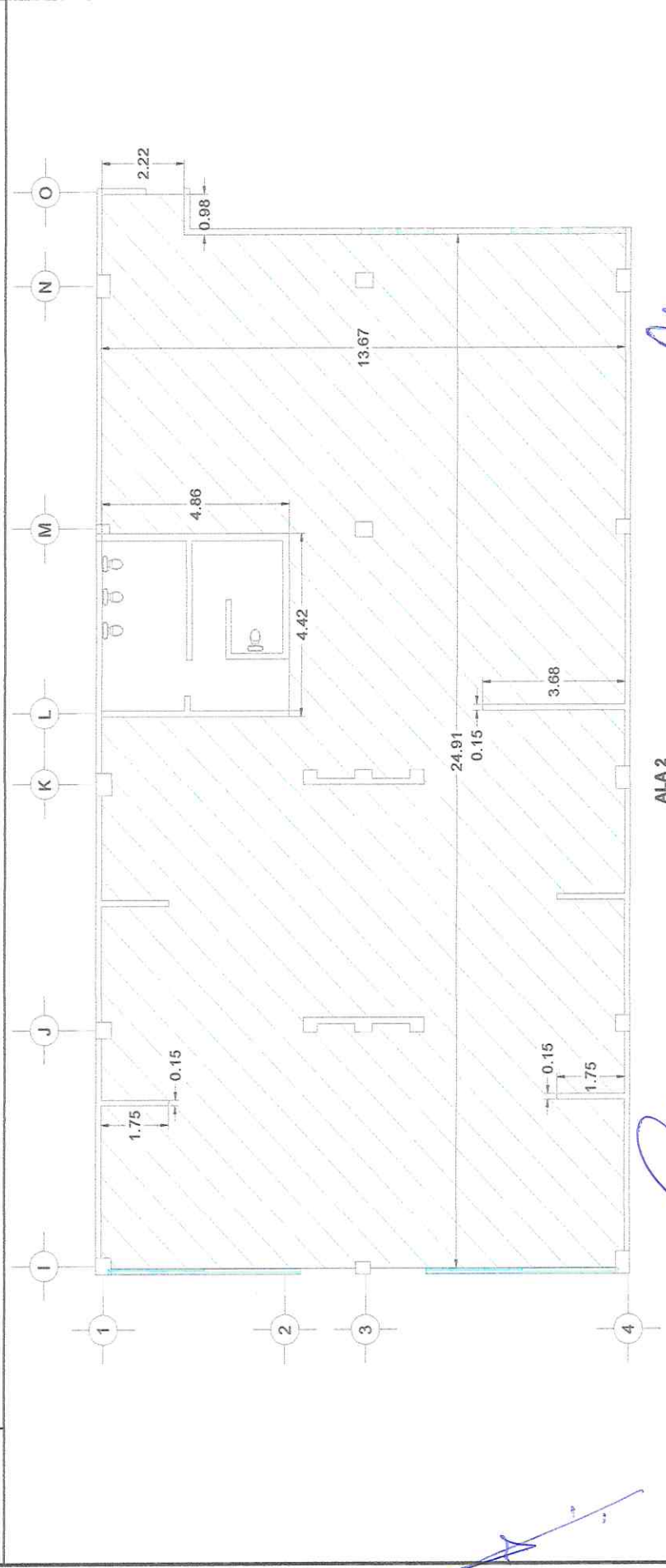









Elaboró:
[Signature]
ARQ. MARISOL ROMERO VÁZQUEZ
Superintendente de Obra

Revisó:
[Signature]
ING. MARTÍN ROSALES
Residente de Obra

CONTRATISTA:	CARLOS ALBERTO HERNÁNDEZ JIMÉNEZ	UBICACIÓN:	CIUDAD DE SAN PABLO DEL MONTE, MUNICIPIO DE SAN PABLO DEL MONTE, TLAXCALA	ESTIMACIÓN
OBRA:	REHABILITACIÓN DE INMUEBLE PARA LA REUBICACIÓN DE LA UNIDAD DE CAPACITACIÓN DEL ICATLAX DE SAN PABLO DEL MONTE (PRIMERA ETAPA)	PERIODO DEL CONTRATO:	17 DE OCTUBRE DEL 2024 AL 15 DE DICIEMBRE DEL 2024	1 (UNO)
		PERIODO DE DIFERIMIENTO:	07 DE NOVIEMBRE DEL 2024 AL 05 DE ENERO DEL 2025	
		PERIODO DE ESTIMACIÓN:	07 DE NOVIEMBRE DEL 2024 AL 06 DE DICIEMBRE DEL 2024	CONVENIO DE DIFERIMIENTO: SIINFRA/103/A/24

CLAVE	CONCEPTO
-------	----------

3 SUMINISTRO Y COLOCACIÓN DE PISO DE LOSETA ANTIDERRAPANTE DE 33X33 MARCA PORCELANITE O DE CARACTERÍSTICAS SIMILARES PARA BAÑOS Y AUDITORIO, ASENTADA CON CEMENTO ARENA EN PROPORCIÓN 1:3, JUNTAS A HUESO, INCLUYE: CORTES, DESPERDICIOS, JUNTEADO CON CEMENTO BLANCO, MATERIALES, MANO DE OBRA Y HERRAMIENTA. TRABAJO TERMINADO.

			
FOTO 1. COLOCACIÓN DE PISO DE LOSETA	FOTO 2. COLOCACIÓN DE PISO DE LOSETA	FOTO 3. COLOCACIÓN DE PISO DE LOSETA	FOTO 4. PISO DE LOSETA CERÁMICA
			
FOTO 5. PISO DE LOSETA CERÁMICA	FOTO 6. PISO DE LOSETA CERÁMICA	FOTO 7. PISO DE LOSETA CERÁMICA	FOTO 8. PISO DE LOSETA CERÁMICA

Elaboró

ARQ. MARISOL ROMERO VÁZQUEZ
Superintendente de Obra

Revisó

ING. MARTÍN ROSALES
Residente de Obra

CROQUIS

CONTRATISTA:	CARLOS ALBERTO HERNÁNDEZ JIMÉNEZ	UBICACIÓN:	CIUDAD DE SAN PABLO DEL MONTE, MUNICIPIO DE SAN PABLO DEL MONTE, TLAXCALA	ESTIMACIÓN
OBRA:	REHABILITACIÓN DE INMUEBLE PARA LA REUBICACIÓN DE LA UNIDAD DE CAPACITACIÓN DEL ICATLAX DE SAN PABLO DEL MONTE (PRIMERA ETAPA)	PERIODO DEL CONTRATO:	17 DE OCTUBRE DEL 2024 AL 15 DE DICIEMBRE DEL 2024	1 (JUNO)
		PERIODO DE DIFERIMIENTO:	07 DE NOVIEMBRE DEL 2024 AL 05 DE ENERO DEL 2025	
		PERIODO DE ESTIMACIÓN:	07 DE NOVIEMBRE DEL 2024 AL 06 DE DICIEMBRE DEL 2024	CONVENIO DE DIFERIMIENTO:
		CONTRATO:	SI/INFRA/103/24	SI/INFRA/103/A/24

CLAVE	CONCEPTO
-------	----------

6 IMPERMEABILIZACIÓN: SUMINISTRO Y APLICACIÓN IMPERMEABILIZANTE PREFABRICADO CON MULTICAPA DE ASFALTO MODIFICADO "SBS" DE 3.5 MM. DE ESPESOR, CON UN MÍNIMO DE 12 % DE POLÍMEROS CON REFUERZO CENTRAL DE FIBRA DE VIDRIO DE 90 GRM/M2. CON RESINA TERMOFUSIBLE DE BORICILICATO TIPO "E", HILO DE REFUERZO LONGITUDINAL Y ACABADO APARENTE CON GRAVILLA A BASE DE REOLITA PIGMENTADA Y ESMALTADA CON RESINA DE COLOR TERRACOTA MARCA FESTER. INCLUYE: PREPARACIÓN DE LA SUPERFICIE, CALAFATEO DE GRIETAS Y FISURAS CON CEMENTO PLÁSTICO ASFÁLTICO, RETIRO DEL MATERIAL EXISTENTE EN MAL ESTADO (IMPERMEABILIZANTE), LIMPIEZA DE LA SUPERFICIE, CARREO DEL MATERIAL PRODUCTO DE LA LIMPIEZA FUERA DE LA OBRA, HERRAMIENTA Y MANO DE OBRA, SE DEBERÁ DE ENTREGAR GARANTÍA POR 5 AÑOS, P.U.O.T.

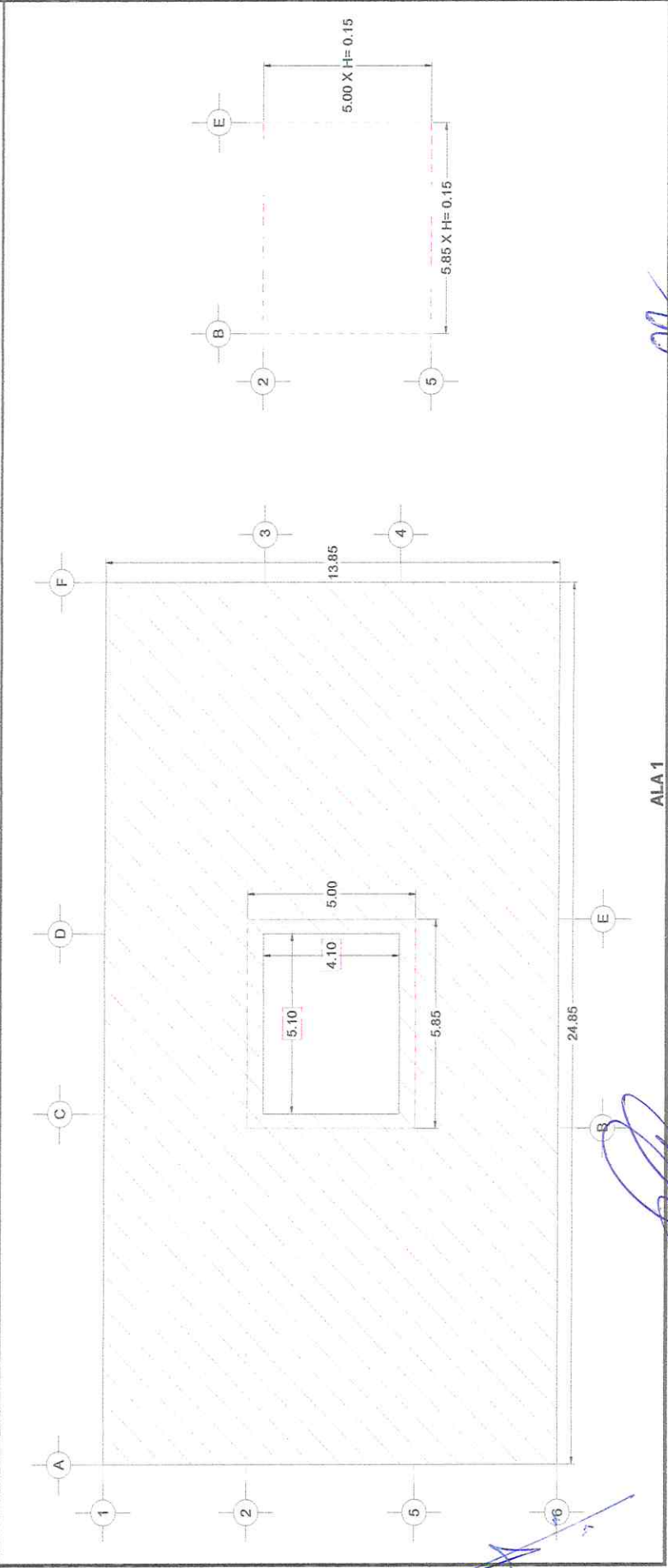

ARQ. MARISOL ROMERO VAZQUEZ
Superintendente de Obra

ING. MARCELO ROSALES
Residente de Obra

CROQUIS

CONTRATISTA:	CARLOS ALBERTO HERNÁNDEZ JIMÉNEZ	UBICACIÓN:	CIUDAD DE SAN PABLO DEL MONTE, MUNICIPIO DE SAN PABLO DEL MONTE, TLAXCALA	ESTIMACIÓN
OBRA:	REHABILITACIÓN DE INMUEBLE PARA LA REUBICACIÓN DE LA UNIDAD DE CAPACITACIÓN DEL ICATLAX DE SAN PABLO DEL MONTE (PRIMERA ETAPA)	PERIODO DEL CONTRATO:	17 DE OCTUBRE DEL 2024 AL 15 DE DICIEMBRE DEL 2024	1 (JUNO)
		PERIODO DE DIFERIMIENTO:	07 DE NOVIEMBRE DEL 2024 AL 06 DE ENERO DEL 2025	
		PERIODO DE ESTIMACIÓN:	07 DE NOVIEMBRE DEL 2024 AL 06 DE DICIEMBRE DEL 2024	CONVENIO DE DIFERIMIENTO:
		CONTRATO:	SI/INFRA/103/24	SI/INFRA/103/A/24

CLAVE	CONCEPTO
-------	----------

6 IMPERMEABILIZACIÓN: SUMINISTRO Y APLICACIÓN IMPERMEABILIZANTE PREFABRICADO CON MULTICAPA DE ASFALTO MODIFICADO "SBS" DE 3.5 MM. DE ESPESOR, CON UN MÍNIMO DE 12 % DE POLÍMEROS CON REFUERZO CENTRAL DE FIBRA DE VIDRIO DE 90 GR/S/M². CON RESINA TERMOPLÁSTICA DE BORICILICATO TIPO "E". HILO DE REFUERZO LONGITUDINAL Y ACABADO APARENTE CON GRAVILLA A BASE DE REOLITA PIGMENTADA Y ESMALTADA CON RESINA DE COLOR TERRACOTA MARCA FESTER. INCLUYE: PREPARACIÓN DE LA SUPERFICIE. CALAFATEO DE GRIETAS Y FISURAS CON CEMENTO PLÁSTICO ASFÁLTICO. RETIRO DEL MATERIAL EXISTENTE EN MAL ESTADO (IMPERMEABILIZANTE). LIMPIEZA DE LA SUPERFICIE, CARREO DEL MATERIAL PRODUCTO DE LA LIMPIEZA FUERA DE LA OBRA, HERRAMIENTA Y MANO DE OBRA, SE DEBERÁ DE ENTREGAR GARANTÍA POR ESCRITO POR 5 AÑOS, P.U.O.T.

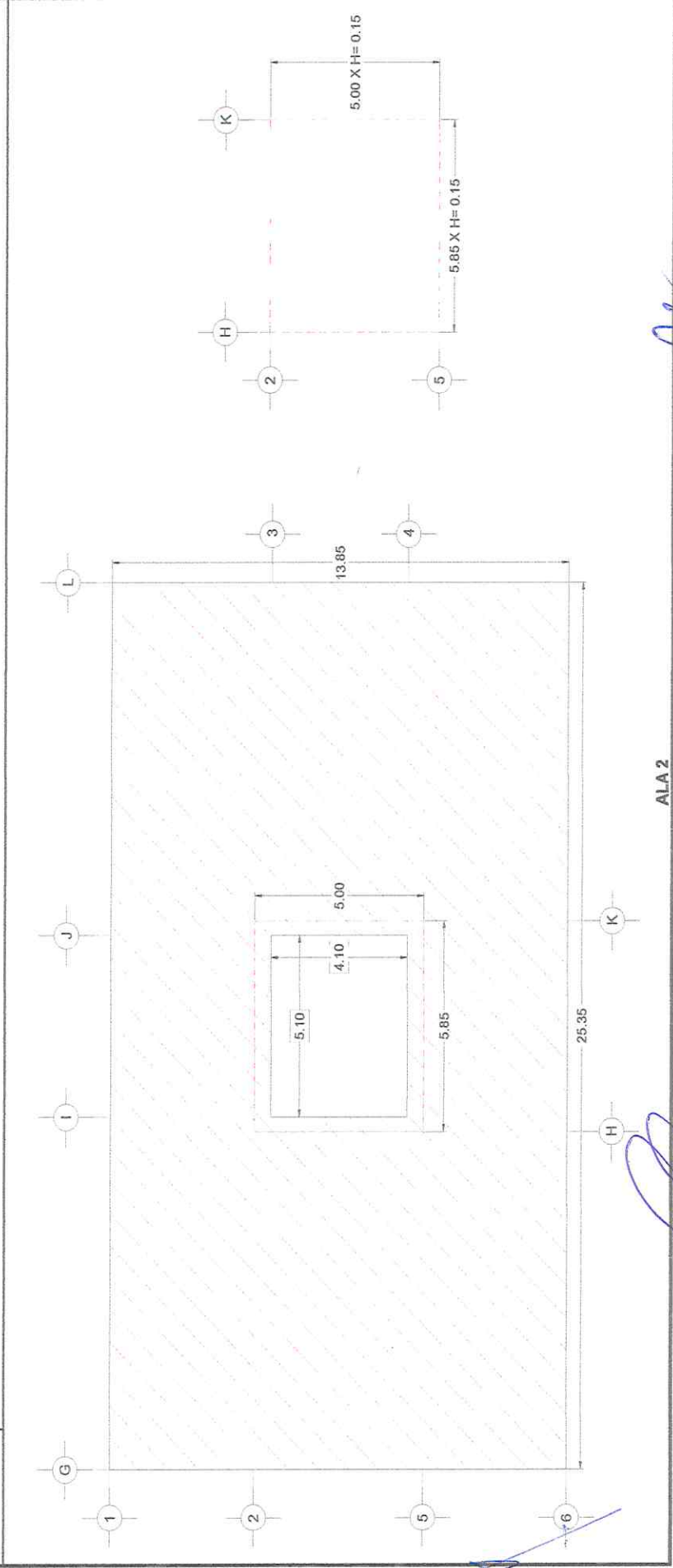

Elaboró
Revisó

ALA 2

ARQ. MARISOL ROMERO VAZQUEZ
Superintendente de Obra

ING. MARÍN ROSALES
Residente de Obra

CONTRATISTA:	CARLOS ALBERTO HERNÁNDEZ JIMÉNEZ	UBICACIÓN:	CIUDAD DE SAN PABLO DEL MONTE, MUNICIPIO DE SAN PABLO DEL MONTE, TLAXCALA	ESTIMACIÓN:	1 (UNO)
OBRA:	REHABILITACIÓN DE INMUEBLE PARA LA REUBICACIÓN DE LA UNIDAD DE CAPACITACIÓN DEL ICATLAX DE SAN PABLO DEL MONTE (PRIMERA ETAPA)	PERIODO DEL CONTRATO:	17 DE OCTUBRE DEL 2024 AL 15 DE DICIEMBRE DEL 2024		
		PERIODO DE DIFERIMIENTO:	07 DE NOVIEMBRE DEL 2024 AL 05 DE ENERO DEL 2025		
		PERIODO DE ESTIMACIÓN:	07 DE NOVIEMBRE DEL 2024 AL 06 DE DICIEMBRE DEL 2024		
	CONTRATO:	CONVENIO DE DIFERIMIENTO:			
	SIINFRA/103124	SIINFRA/103/A/24			

CLAVE	CONCEPTO
6	<p>IMPERMEABILIZACIÓN: SUMINISTRO Y APLICACIÓN IMPERMEABILIZANTE PREFABRICADO CON MULTICAPA DE ASFALTO MODIFICADO "SBS" DE 3.5 MM. DE ESPESOR, CON UN MÍNIMO DE 12 % DE POLÍMEROS CON REFUERZO CENTRAL DE FIBRA DE VIDRIO DE 90 GRS/M2, CON RESINA TERMOFLUA DE BORICULICATO TIPO "E", HILO DE REFUERZO LONGITUDINAL Y ACABADO APARENTE CON GRAVILLA A BASE DE REOLITA PIGMENTADA Y ESMALTADA CON RESINA DE COLOR TERRACOTA MARCA FESTER, INCLUYE: PREPARACIÓN DE LA SUPERFICIE, CALAFATEO DE GRIETAS Y FISURAS CON CEMENTO PLÁSTICO ASFÁLTICO, RETIRO DEL MATERIAL EXISTENTE EN MAL ESTADO (IMPERMEABILIZANTE), LIMPIEZA DE LA SUPERFICIE, CARREO DEL MATERIAL PRODUCTO DE LA LIMPIEZA FUERA DE LA OBRA, HERRAMIENTA Y MANO DE OBRA, SE DEBERÁ DE ENTREGAR GARANTÍA POR ESCRITO POR 5 AÑOS, P.U.O.T.</p>

FOTO 1. IMPERMEABILIZANTE PREFABRICADO 3.5MM

FOTO 2. IMPERMEABILIZANTE PREFABRICADO 3.5MM

FOTO 3. IMPERMEABILIZANTE PREFABRICADO 3.5MM

FOTO 4. IMPERMEABILIZANTE PREFABRICADO 3.5MM

FOTO 5. IMPERMEABILIZANTE PREFABRICADO 3.5MM

FOTO 6. IMPERMEABILIZANTE PREFABRICADO 3.5MM

FOTO 7. IMPERMEABILIZANTE PREFABRICADO 3.5MM

FOTO 8. IMPERMEABILIZANTE PREFABRICADO 3.5MM

Elaboró

ARQ. MARISOL ROMERO VÁZQUEZ

ARQ. MARISOL ROMERO VÁZQUEZ
Superintendente de Obra

Revisó

ING. MARÍN ROSALES

ING. MARÍN ROSALES
Residente de Obra

CROQUIS

CONTRATISTA:	CARLOS ALBERTO HERNÁNDEZ JIMÉNEZ	UBICACIÓN:	CIUDAD DE SAN PABLO DEL MONTE, MUNICIPIO DE SAN PABLO DEL MONTE, TLAXCALA	ESTIMACIÓN
OBRA:	REHABILITACIÓN DE INMUEBLE PARA LA REUBICACIÓN DE LA UNIDAD DE CAPACITACIÓN DEL ICATLAX DE SAN PABLO DEL MONTE (PRIMERA ETAPA)	PERIODO DEL CONTRATO:	17 DE OCTUBRE DEL 2024 AL 16 DE DICIEMBRE DEL 2024	1 (UNO)
		PERIODO DE DIFERIMIENTO:	07 DE NOVIEMBRE DEL 2024 AL 06 DE ENERO DEL 2025	
		PERIODO DE ESTIMACIÓN:	07 DE NOVIEMBRE DEL 2024 AL 06 DE DICIEMBRE DEL 2024	CONVENIO DE DIFERIMIENTO: SI/INFRA/103/A/24

CLAVE	CONCEPTO
-------	----------

7 SUMINISTRO Y COLOCACIÓN DE POLICARBONATO DOBLE DE 6 MM, COLOR HUMO, PARA DOMOS A UNA ALTURA DE 9 M, INCLUYE: RETIRO SOBRESANTES DEL EXISTENTE Y ACARREO A LUGAR INDICADO, ANDAMIOS, CINTA ADHESIVA PARA POLICARBONATO, SELLADOR, CALAFATEADOR, MATERIALES, MANO DE OBRA, HERRAMIENTA Y TRABAJO TERMINADO.

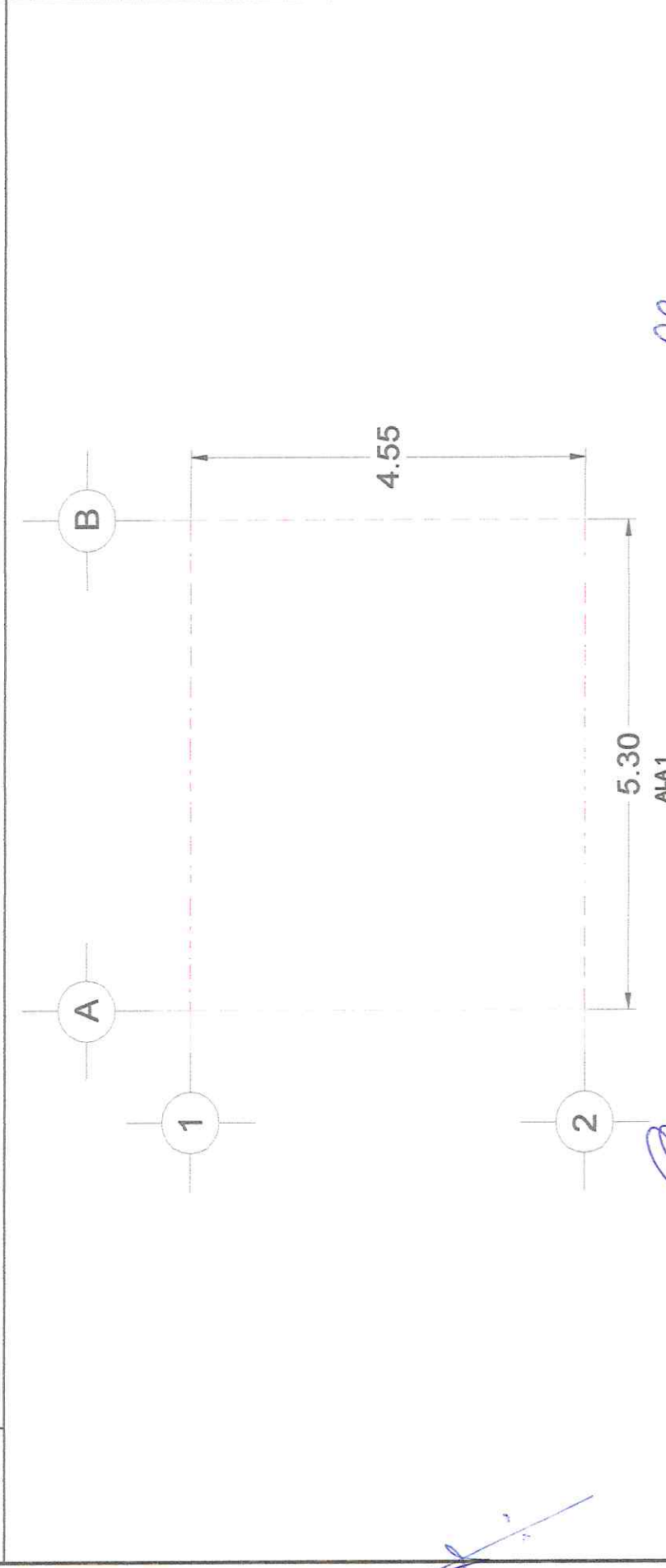

Elaboró

Arq. Marisol Romero Vázquez

ARQ. MARISOL ROMERO VÁZQUEZ
Superintendente de Obra

Revisó

Ing. Marvin Rosales

ING. MARVIN ROSALES
Residente de Obra

CROQUIS

CONTRATISTA:	CARLOS ALBERTO HERNÁNDEZ JIMÉNEZ	UBICACIÓN:	CIUDAD DE SAN PABLO DEL MONTE, MUNICIPIO DE SAN PABLO DEL MONTE, TLAXCALA	ESTIMACIÓN
OBRA:	REHABILITACIÓN DE INMUEBLE PARA LA REUBICACIÓN DE LA UNIDAD DE CAPACITACIÓN DEL ICATLAX DE SAN PABLO DEL MONTE (PRIMERA ETAPA)	PERIODO DEL CONTRATO:	17 DE OCTUBRE DEL 2024 AL 15 DE DICIEMBRE DEL 2024	1 (JUNO)
		PERIODO DE DIFERIMIENTO:	07 DE NOVIEMBRE DEL 2024 AL 06 DE ENERO DEL 2025	
	CONTRATO:	PERIODO DE ESTIMACIÓN:	07 DE NOVIEMBRE DEL 2024 AL 06 DE DICIEMBRE DEL 2024	CONVENIO DE DIFERIMIENTO:
	SI/INFRA/103/24			SI/INFRA/103/A/24

CLAVE	CONCEPTO
-------	----------

7 SUMINISTRO Y COLOCACIÓN DE POLICARBONATO DOBLE DE 6 MM, COLOR HUMO, PARA DOMOS A UNA ALTURA DE 9 M, INCLUYE: RETIRO SOBANTES DEL EXISTENTE Y ACARREO A LUGAR INDICADO, ANDAMIOS, CINTA ADHESIVA PARA POLICARBONATO, SELLADOR, CALAFATEADOR, MATERIALES, MANO DE OBRA, HERRAMIENTA Y TRABAJO TERMINADO.

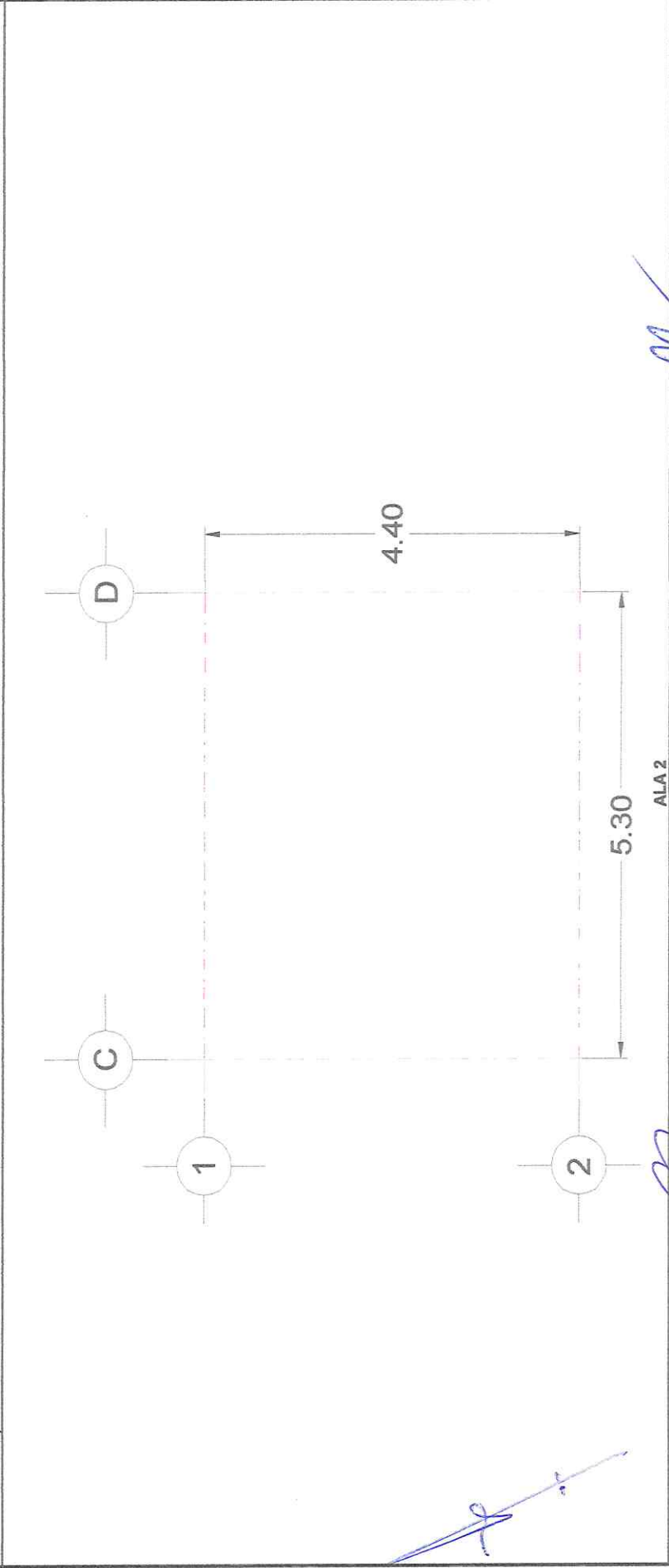

Elaboró

ARG. MARISOL ROMERO VAZQUEZ

ARG. MARISOL ROMERO VAZQUEZ
Superintendente de Obra

Revisó

ING. MARTIN ROSALES

ING. MARTIN ROSALES
Residente de Obra

FOTOGRAFÍA

CONTRATISTA:	CARLOS ALBERTO HERNÁNDEZ JIMÉNEZ	UBICACIÓN:	CIUDAD DE SAN PABLO DEL MONTE, MUNICIPIO DE SAN PABLO DEL MONTE, TLAXCALA	ESTIMACIÓN
OBRA:	REHABILITACIÓN DE INMUEBLE PARA LA REUBICACIÓN DE LA UNIDAD DE CAPACITACIÓN DEL ICATLAX DE SAN PABLO DEL MONTE (PRIMERA ETAPA)	PERIODO DEL CONTRATO:	17 DE OCTUBRE DEL 2024 AL 15 DE DICIEMBRE DEL 2024	1 (UNO)
		PERIODO DE DIFERIMIENTO:	07 DE NOVIEMBRE DEL 2024 AL 05 DE ENERO DEL 2025	
		PERIODO DE ESTIMACIÓN:	07 DE NOVIEMBRE DEL 2024 AL 06 DE DICIEMBRE DEL 2024	CONVENIO DE DIFERIMIENTO:
		CONTRATO:	SI/INFRA/103/24	SI/INFRA/103/A/24

CLAVE	CONCEPTO
-------	----------

7 SUMINISTRO Y COLOCACIÓN DE POLICARBONATO DOBLE DE 6 MM, COLOR HUMO, PARA DOMOS A UNA ALTURA DE 9 M, INCLUYE: RETIRO SOBANTES DEL EXISTENTE Y ACARREO A LUGAR INDICADO, ANDAMIOS, CINTA ADHESIVA PARA POLICARBONATO, SELLADOR, CALAFATEADOR, MATERIALES, MANO DE OBRA, HERRAMIENTA Y TRABAJO TERMINADO.



FOTO 1. POLICARBONATO EN DOMO



FOTO 2. POLICARBONATO EN DOMO



FOTO 3. POLICARBONATO EN DOMO



FOTO 4. POLICARBONATO EN DOMO



FOTO 5. POLICARBONATO EN DOMO



FOTO 6. POLICARBONATO EN DOMO

ARQ. MARISOL ROMERO VAZQUEZ
Superintendente de Obra

ING. MARTIN ROSALES
Residente de Obra

CONTRATISTA:	CARLOS ALBERTO HERNÁNDEZ JIMÉNEZ	UBICACIÓN:	CIUDAD DE SAN PABLO DEL MONTE, MUNICIPIO DE SAN PABLO DEL MONTE, TLAXCALA	ESTIMACIÓN
OBRA:	REHABILITACIÓN DE INMUEBLE PARA LA REUBICACIÓN DE LA UNIDAD DE CAPACITACIÓN DEL ICATLAX DE SAN PABLO DEL MONTE (PRIMERA ETAPA)	PERIODO DEL CONTRATO:	17 DE OCTUBRE DEL 2024 AL 15 DE DICIEMBRE DEL 2024	1 (UNO)
		PERIODO DE DIFERIMIENTO:	07 DE NOVIEMBRE DEL 2024 AL 05 DE ENERO DEL 2025	
	CONTRATO:	PERIODO DE ESTIMACIÓN:	07 DE NOVIEMBRE DEL 2024 AL 06 DE DICIEMBRE DEL 2024	CONVENIO DE DIFERIMIENTO:
	SI/INFRA/103/24			SI/INFRA/103/A/24

CLAVE	CONCEPTO
-------	----------

13 SUMINISTRO Y COLOCACION DE CANCELERIA DE ALUMINIO ANODIZADO NATURAL DE 2" FIJADA CON TAQUETES Y TORNILLOS, INCLUYE CRISTAL FLOTADO DE 6 MM. DE ESPESOR, MATERIALES, MANO DE OBRA, HERRAMIENTA, Y TODO LO NECESARIO PARA SU CORRECTA EJECUCION.

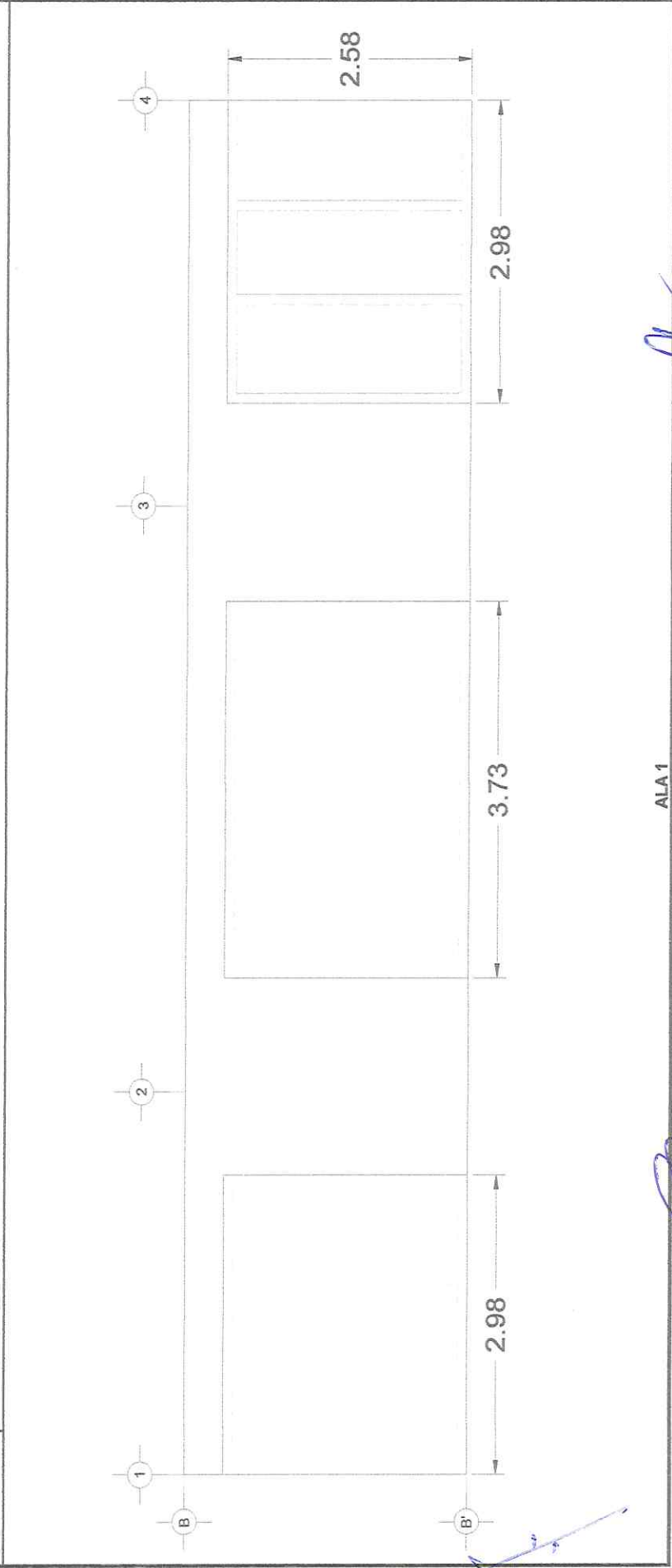

ALA 1

Elaboró
[Signature]
ARQ. MARISOL ROMERO VÁZQUEZ
Superintendente de Obra

Revisó
[Signature]
ING. MARTÍN ROSALES
Residente de Obra

CROQUIS

CONTRATISTA:	CARLOS ALBERTO HERNÁNDEZ JIMÉNEZ	UBICACIÓN:	CIUDAD DE SAN PABLO DEL MONTE, MUNICIPIO DE SAN PABLO DEL MONTE, TLAXCALA	ESTIMACIÓN
OBRA:	REHABILITACIÓN DE INMUEBLE PARA LA REUBICACIÓN DE LA UNIDAD DE CAPACITACIÓN DEL ICATLAX DE SAN PABLO DEL MONTE (PRIMERA ETAPA)	PERIODO DEL CONTRATO:	17 DE OCTUBRE DEL 2024 AL 16 DE DICIEMBRE DEL 2024	1 (UNO)
		PERIODO DE DIFERIMIENTO:	07 DE NOVIEMBRE DEL 2024 AL 06 DE ENERO DEL 2025	CONVENIO DE DIFERIMIENTO:
	CONTRATO:	PERIODO DE ESTIMACIÓN:	07 DE NOVIEMBRE DEL 2024 AL 06 DE DICIEMBRE DEL 2024	SI/INFRA/103/A/24
	SI/INFRA/103/24			

CLAVE	CONCEPTO
-------	----------

13 SUMINISTRO Y COLOCACION DE CANCELERIA DE ALUMINIO ANODIZADO NATURAL DE 2" FIJADA CON TAQUETES Y TORNILLOS, INCLUYE CRISTAL FLOTADO DE 6 MM. DE ESPESOR, MATERIALES, MANO DE OBRA, HERRAMIENTA, Y TODO LO NECESARIO PARA SU CORRECTA EJECUCION.

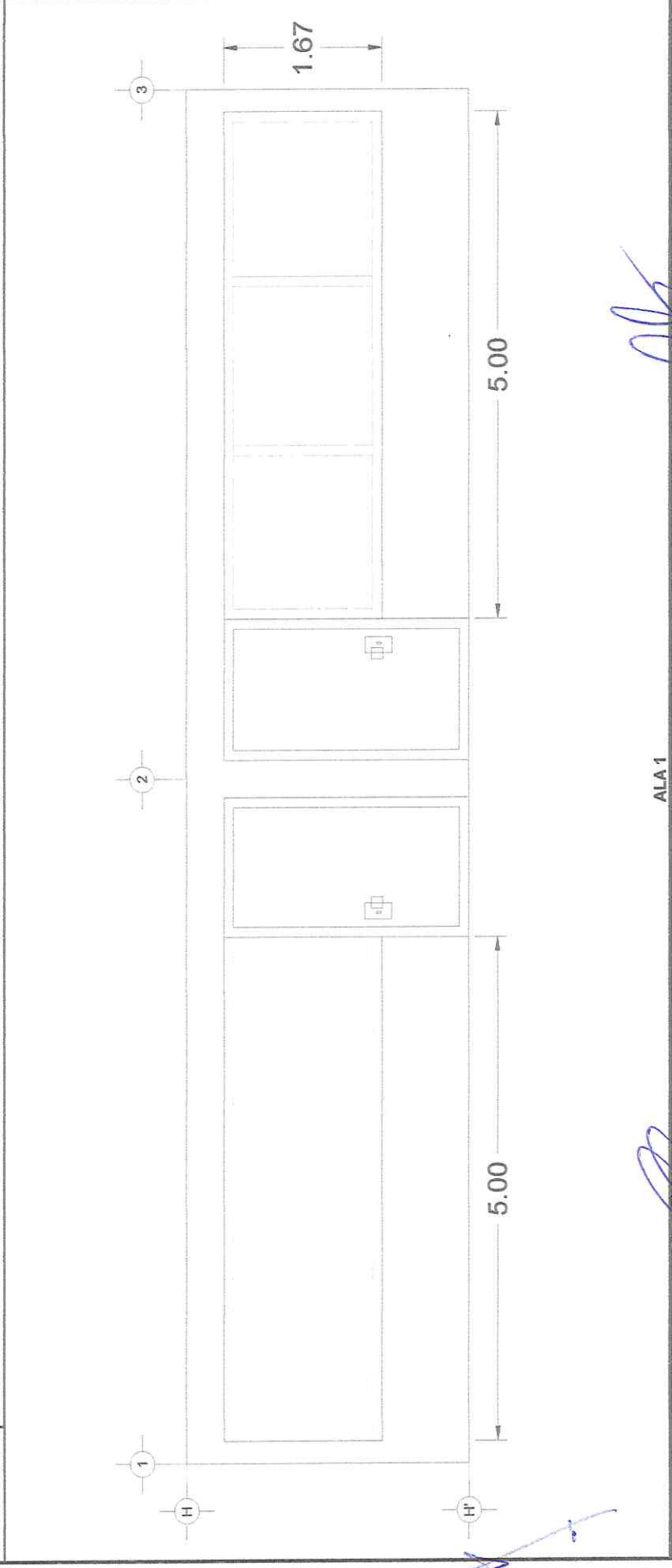

Elaboró:
[Signature]
ARQ. MARISOL ROMERO VÁZQUEZ
Superintendente de Obra

Revisó:
[Signature]
ING. MARÍN ROSALES
Residente de Obra

CONTRATISTA:	CARLOS ALBERTO HERNÁNDEZ JIMÉNEZ	UBICACIÓN:	CIUDAD DE SAN PABLO DEL MONTE, MUNICIPIO DE SAN PABLO DEL MONTE, TLAXCALA	ESTIMACIÓN
OBRA:	REHABILITACIÓN DE INMUEBLE PARA LA REUBICACIÓN DE LA UNIDAD DE CAPACITACIÓN DEL ICATLAX DE SAN PABLO DEL MONTE (PRIMERA ETAPA)	PERIODO DEL CONTRATO:	17 DE OCTUBRE DEL 2024 AL 15 DE DICIEMBRE DEL 2024	1 (JUNO)
		PERIODO DE DIFERIMIENTO:	07 DE NOVIEMBRE DEL 2024 AL 05 DE ENERO DEL 2025	
	CONTRATO:	PERIODO DE ESTIMACIÓN:	07 DE NOVIEMBRE DEL 2024 AL 06 DE DICIEMBRE DEL 2024	CONVENIO DE DIFERIMIENTO:
	SI/INFRA/103/24			SI/INFRA/103/A/24

CLAVE	CONCEPTO
-------	----------

13 SUMINISTRO Y COLOCACION DE CANCELERIA DE ALUMINIO ANODIZADO NATURAL DE 2" FIJADA CON TAQUETES Y TORNILLOS, INCLUYE CRISTAL FLOTADO DE 6 MM. DE ESPESOR, MATERIALES, MANO DE OBRA, HERRAMIENTA, Y TODO LO NECESARIO PARA SU CORRECTA EJECUCION.

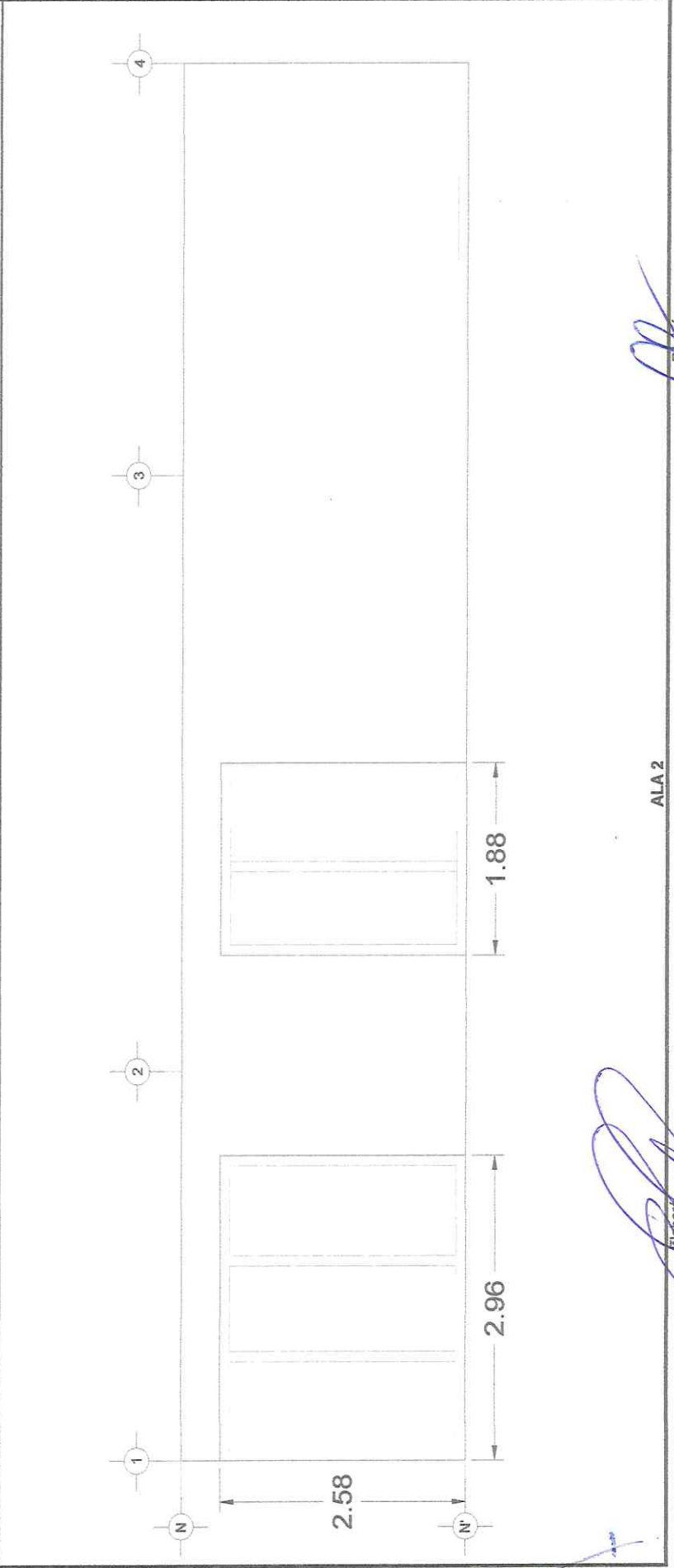

ALA 2

[Signature]
ARQ. MARISOL ROMERO VÁZQUEZ
Superintendente de Obra

[Signature]
ING. MARTIN ROSALES
Residente de Obra

CROQUIS

CONTRATISTA:	CARLOS ALBERTO HERNÁNDEZ JIMÉNEZ	UBICACIÓN:	CIUDAD DE SAN PABLO DEL MONTE, MUNICIPIO DE SAN PABLO DEL MONTE, TLAXCALA	ESTIMACIÓN
OBRA:	REHABILITACIÓN DE INMUEBLE PARA LA REUBICACIÓN DE LA UNIDAD DE CAPACITACIÓN DEL ICATLAX DE SAN PABLO DEL MONTE (PRIMERA ETAPA)	PERIODO DEL CONTRATO:	17 DE OCTUBRE DEL 2024 AL 15 DE DICIEMBRE DEL 2024	1 (UNO)
		PERIODO DE DIFERIMIENTO:	07 DE NOVIEMBRE DEL 2024 AL 05 DE ENERO DEL 2025	
	CONTRATO:	PERIODO DE ESTIMACIÓN:	07 DE NOVIEMBRE DEL 2024 AL 06 DE DICIEMBRE DEL 2024	CONVENIO DE DIFERIMIENTO:
	SI/INFRA/103/24			SI/INFRA/103/A/24

CLAVE	CONCEPTO
-------	----------

13 SUMINISTRO Y COLOCACION DE CANCELERIA DE ALUMINIO ANODIZADO NATURAL DE 2" FIJADA CON TAQUETES Y TORNILLOS, INCLUYE CRISTAL FLOTADO DE 6 MM. DE ESPESOR, MATERIALES, MANO DE OBRA, HERRAMIENTA, Y TODO LO NECESARIO PARA SU CORRECTA EJECUCION.

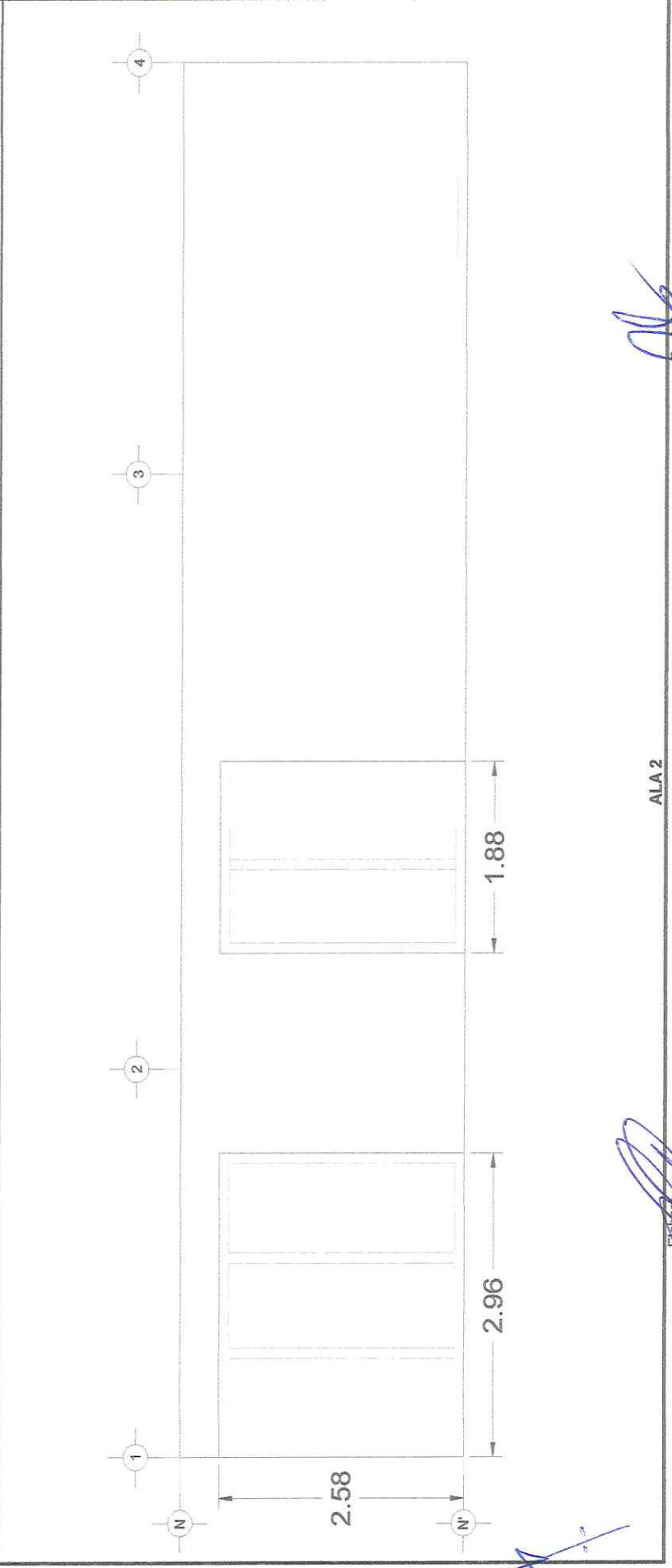

ALA 2

Elaboró:
[Signature]
ARQ. MARISOL ROMERO VAZQUEZ
Superintendente de Obra

Revisó:
[Signature]
ING. MARIN ROSALES
Residente de Obra

CONTRATISTA:	CARLOS ALBERTO HERNÁNDEZ JIMÉNEZ	UBICACIÓN:	CIUDAD DE SAN PABLO DEL MONTE, MUNICIPIO DE SAN PABLO DEL MONTE, TLAXCALA	ESTIMACIÓN
OBRA:	REHABILITACIÓN DE INMUEBLE PARA LA REUBICACIÓN DE LA UNIDAD DE CAPACITACIÓN DEL ICATLAX DE SAN PABLO DEL MONTE (PRIMERA ETAPA)	PERIODO DEL CONTRATO:	17 DE OCTUBRE DEL 2024 AL 15 DE DICIEMBRE DEL 2024	1 (UNO)
		PERIODO DE DIFERIMIENTO:	07 DE NOVIEMBRE DEL 2024 AL 05 DE ENERO DEL 2025	
	CONTRATO: SI/INFRA/103/24	PERIODO DE ESTIMACIÓN:	07 DE NOVIEMBRE DEL 2024 AL 06 DE DICIEMBRE DEL 2024	CONVENIO DE DIFERIMIENTO: SI/INFRA/103/A/24

CLAVE	CONCEPTO
-------	----------

13 SUMINISTRO Y COLOCACION DE CANCELERIA DE ALUMINIO ANODIZADO NATURAL DE 2" FIJADA CON TAQUETES Y TORNILLOS, INCLUYE CRISTAL FLOTADO DE 6 MM. DE ESPESOR, MATERIALES, MANO DE OBRA, HERRAMIENTA, Y TODO LO NECESARIO PARA SU CORRECTA EJECUCION.



FOTO 1. CANCELERÍA DE ALUMINIO



FOTO 2. CANCELERÍA DE ALUMINIO

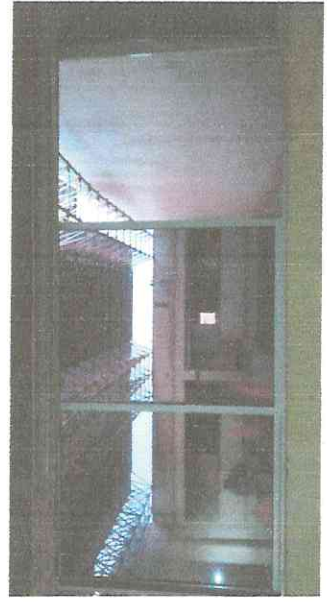

FOTO 3. CANCELERÍA DE ALUMINIO



FOTO 4. CANCELERÍA DE ALUMINIO



FOTO 1. CANCELERÍA DE ALUMINIO



FOTO 1. CANCELERÍA DE ALUMINIO

Elaboró

ARQ. MARISOL ROMERO VÁZQUEZ
Superintendente de Obra

Revisó

ING. MARTÍN ROSALES
Residente de Obra